ÚZEMNÍ PLÁN VELKÁ BYSTŘICE

II.4 VYHODNOCENÍ PŘEDPOKLÁDANÝCH ZÁBORŮ PŮDNÍHO FONDU 1:5000

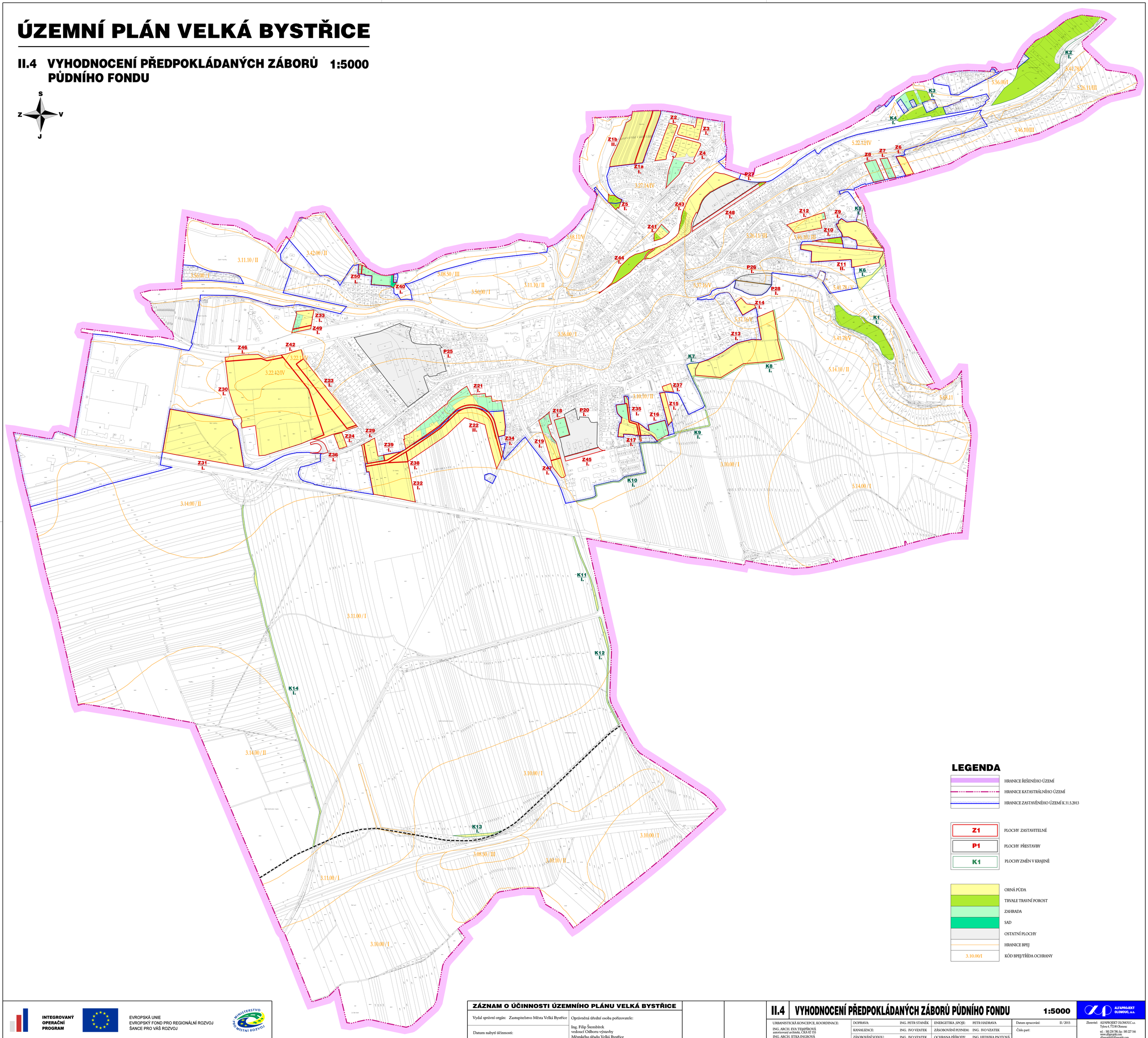

INTEGROVANÝ OPERAČNÍ PROGRAM

EVROPSKÁ UNIE
EVROPSKÝ FOND PRO REGIONÁLNÍ ROZVOJ
ŠANCE PRO VÁŠ ROZVOJ

MINISTERSTVO PRO MÍSTNÍ ROZVOJ

ZÁZNAM O ÚČINNOSTI ÚZEMNÍHO PLÁNU VELKÁ BYSTŘICE

Vydal správní orgán: Zastupitelstvo Města Velká Bystřice	Oprávněná úřední osoba pořizovatele:
Datum nabytí účinnosti:	Ing. Filip Štembírek vedoucí Odboru výstavby Městského úřadu Velká Bystřice

II.4 VYHODNOCENÍ PŘEDPOKLÁDANÝCH ZÁBORŮ PŮDNÍHO FONDU 1:5000

URBANISTICKÁ KONCEPCE, KOORDINACE:		DOPRAVA:	ING. PETR STANĚK	ENERGETIKA ,SPOJE:	PETR HADRAVA	Datum zpracování:	II / 2015
ING. ARCH. EVA TEMPÍROVÁ autorizovaný architekt, ČKA 02 155 ING. ARCH. JITKA INGROVÁ		KANALIZACE:	ING. IVO VZATEK	ZÁSOBOVÁNÍ PLYNEM:	ING. IVO VZATEK	Číslo paré:	
		ZÁSOBOVÁNÍ VODOU:	ING. IVO VZATEK	OCHRANA PŘÍRODY:	ING. HEDVIKA PSOTOVÁ		

ALFAPROJEKT OLOMOUC, a.s.

Zhotovitel: ALFAPROJEKT OLOMOUC a.s.
Tylova 4, 772 00 Olomouc
tel. : 585 230 780, fax : 585 227 166
www.alfaprojekt.com
alfaprojekt@alfaprojekt.com